

Cenários da Educação Básica

Provocações, transformação e as bases para prosseguir

Prof. Dr. Luciano Sathler

www.inovacaoeducacional.com.br

ANEC, 05 de outubro de 2022



01

Alguns cenários que impactam a escola

1. A mudança da pirâmide demográfica
2. As investidas da financeirização na Educação Básica e as consolidadoras
3. A crise da aprendizagem

Gráfico 4 - Nascimentos estimados na Revisão 2018 e Projeção 2013 - Brasil - 2000-2016

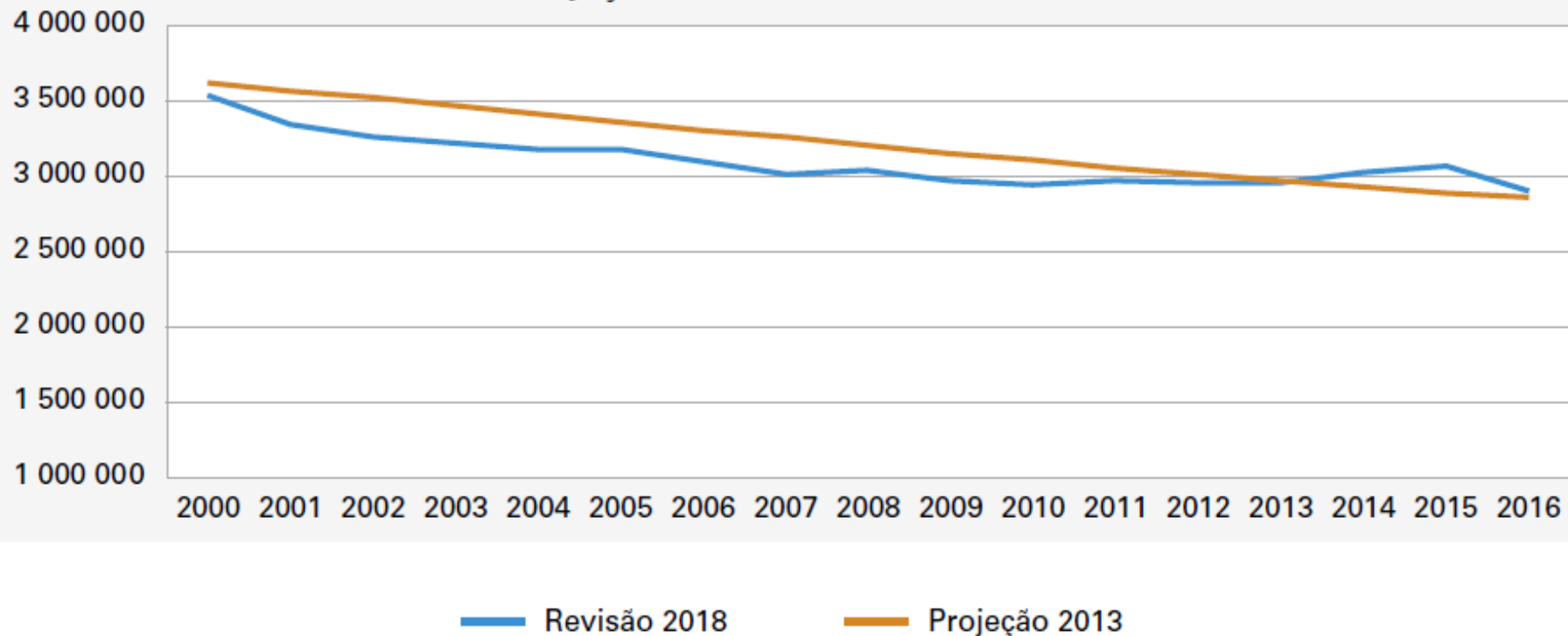

Fonte: IBGE, Diretoria de Pesquisas, Coordenação de População e Indicadores Sociais.

Matrículas Escolas Públicas 2010 - 2021

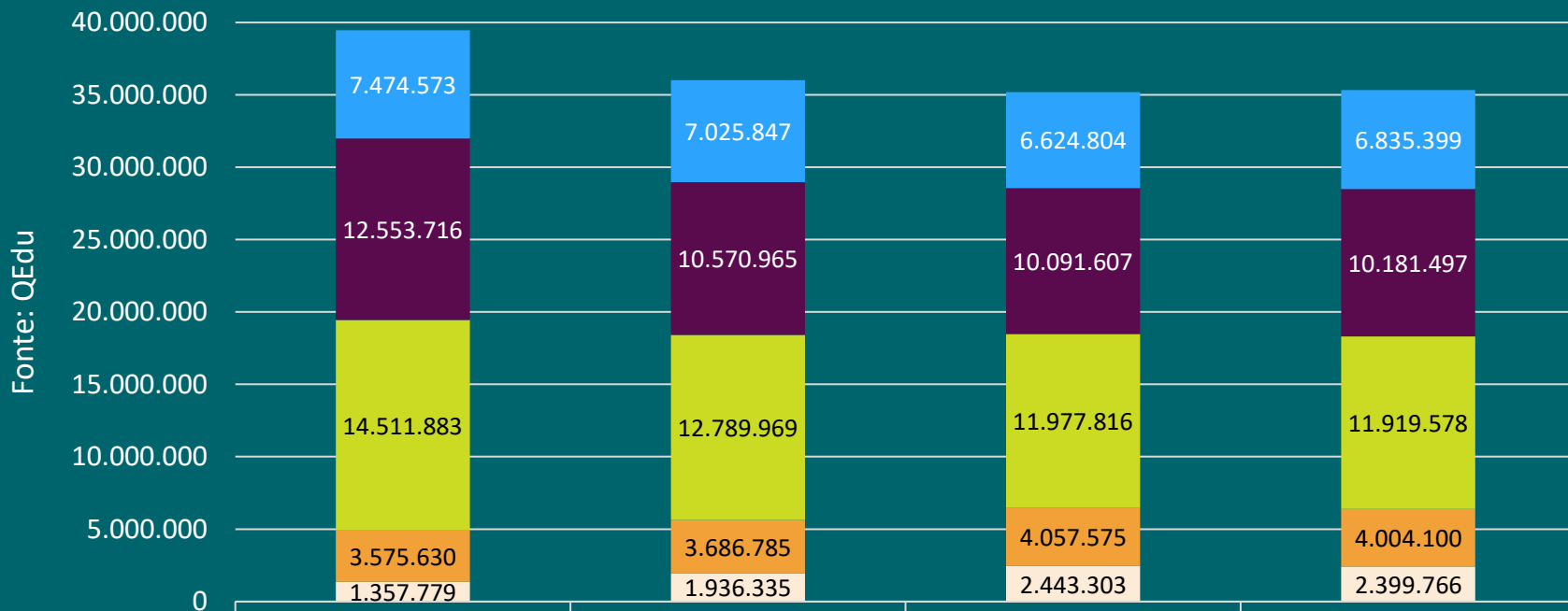

	2010	2015	2020	2021
Ensino Médio	7.474.573	7.025.847	6.624.804	6.835.399
Fundamental 2	12.553.716	10.570.965	10.091.607	10.181.497
Fundamental 1	14.511.883	12.789.969	11.977.816	11.919.578
Pré-Escola	3.575.630	3.686.785	4.057.575	4.004.100
Creche	1.357.779	1.936.335	2.443.303	2.399.766

Matrículas Escolas Privadas 2010 - 2021

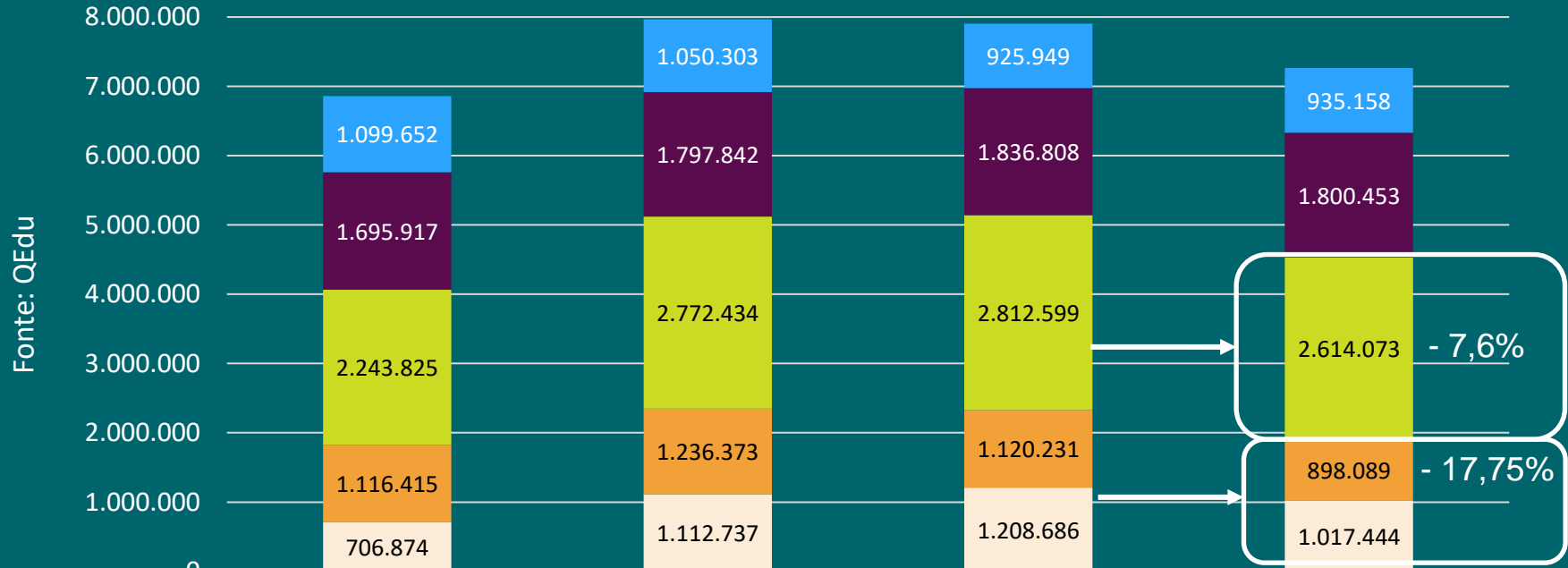

	2010	2015	2020	2021
Ensino Médio	1.099.652	1.050.303	925.949	935.158
Fundamental 2	1.695.917	1.797.842	1.836.808	1.800.453
Fundamental 1	2.243.825	2.772.434	2.812.599	2.614.073
Pré-Escola	1.116.415	1.236.373	1.120.231	898.089
Creche	706.874	1.112.737	1.208.686	1.017.444

Lemann investe em empresa de educação que está prestes a fazer IPO

Um dos donos da cervejaria ABInBev está no caminho de ter em sua carteira de investimentos o maior grupo de educação básica do mundo em número de alunos

26/02/2021



O bilionário brasileiro Jorge Paulo Lemann acaba de dobrar sua aposta no setor de educação básica. O avanço de um dos homens mais ricos do Brasil no setor ocorre por meio do investimento na Eleva Educação, grupo que acaba de abocanhar 51 escolas da Cogna (ex-Kroton). A fortuna de Lemann é avaliada em US\$ 18,9 bilhões, segundo a revista *Forbes*.

Grupo educacional de Lemann deixa segmento 'premium' com venda da rede de escolas Eleva

A gestora de recursos que tem Jorge Paulo Lemann entre os sócios, fechou a venda da Eleva Global para o britânico Inspired Education Group, líder internacional no segmento

Por Agência O Globo — Rio

06/05/2022 19h17 · Atualizado há 4 meses

A Eleva Global já operava como uma unidade em separado da **Eleva Educação**, embora estivessem sob a mesma gestão, representando 5% dos alunos no portfólio educacional. Assim, as operações da Eleva Educação, que inclui as unidades **Eleva Excelência**, com 115 mil alunos em 180 unidades de 22 marcas diferentes de escolas de educação básica pelo país, e **Pátio**, de soluções educacionais em grande parte ancoradas em tecnologia, estão preservadas. E ganham fôlego para ampliar investimentos em expansão, aquisições e no lançamento de novos produtos e soluções.



O que aprender na Sociedade da Informação?



Uma mudança de era



Sociedade
Agropastoril

Sociedade
Industrial

Sociedade
da Informação

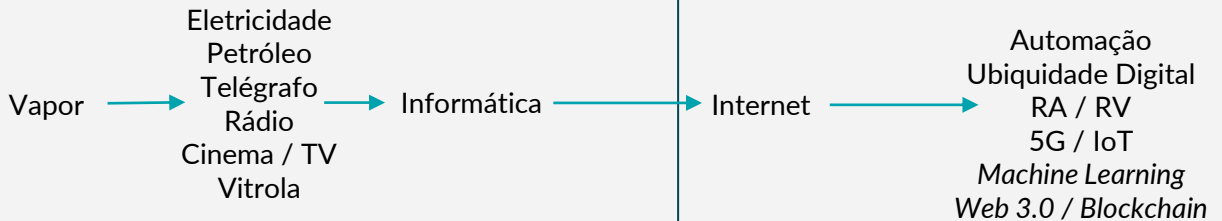

O que aprender na Sociedade da Informação?

- ✓ Em 2020, 29% dos brasileiros eram analfabetos funcionais.
- ✓ Os alunos brasileiros estão mal posicionados no PISA, mesmo os das escolas privadas.
- ✓ A convergência digital e a **era da distração**
- ✓ Os impactos da pandemia



Algumas ênfases para a gestão da escola

— **As bases para prosseguir**



A metáfora da árvore

— **Transformação Digital**

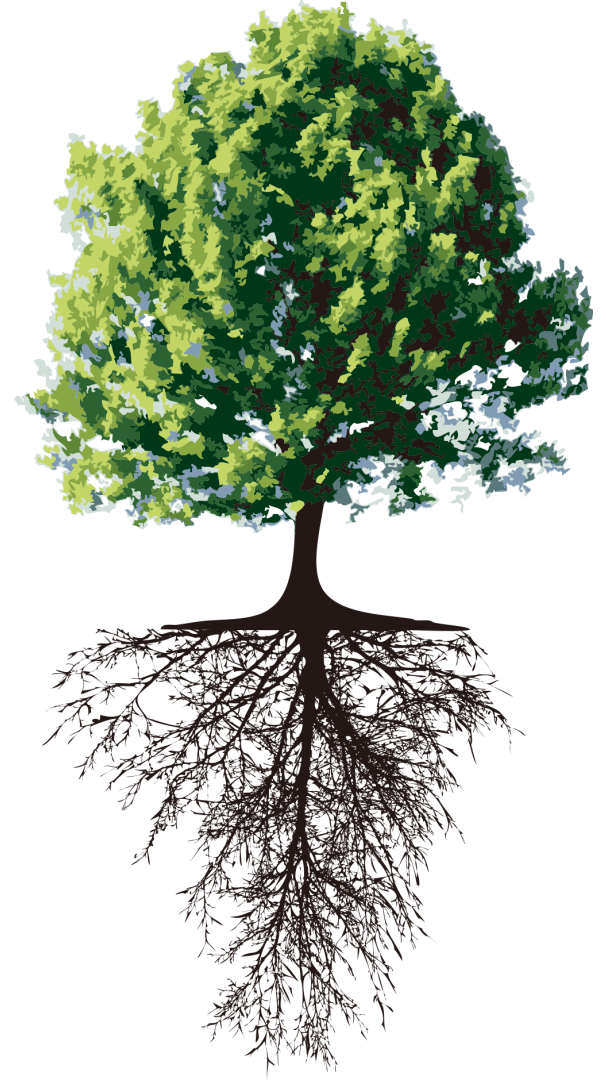

Quais os princípios e valores que me sustentam?

Como eles se tangibilizam no cotidiano escolar?

— **Fortalecer a raiz**

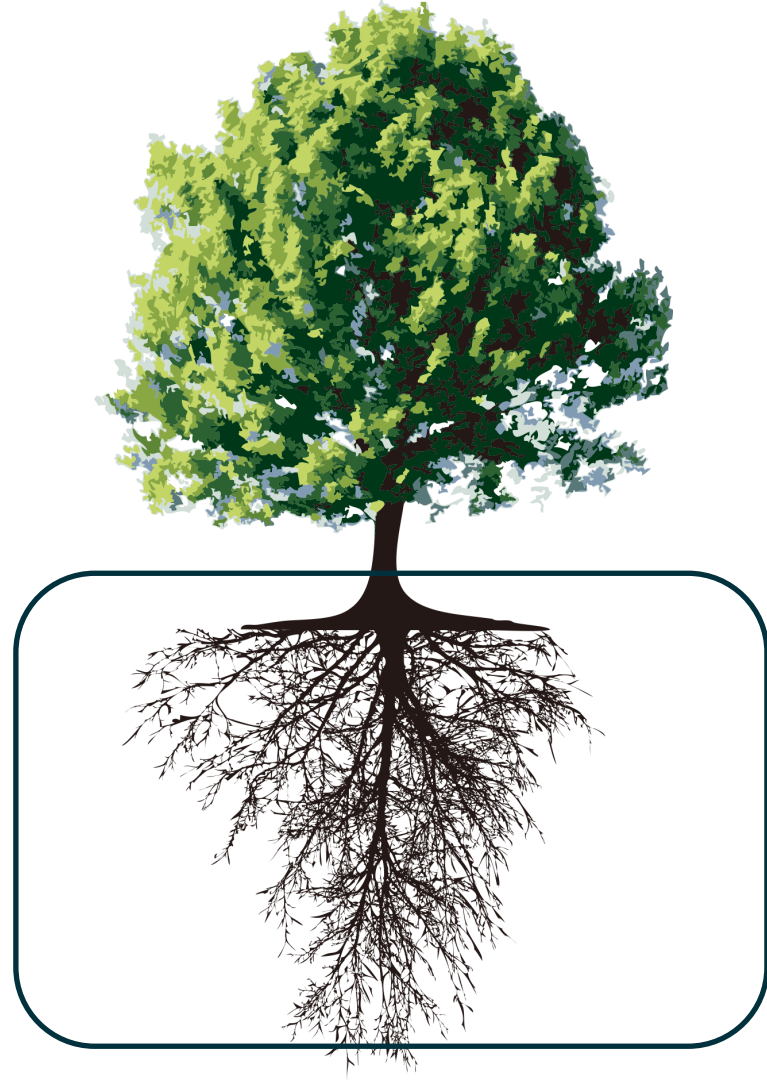

Quais os indicadores
eu defino e
acompanho para
verificar a saúde da
escola?

Tecnologia como meio e não
fim

— **Fortalecer o
tronco**



O Plano Digital Escolar

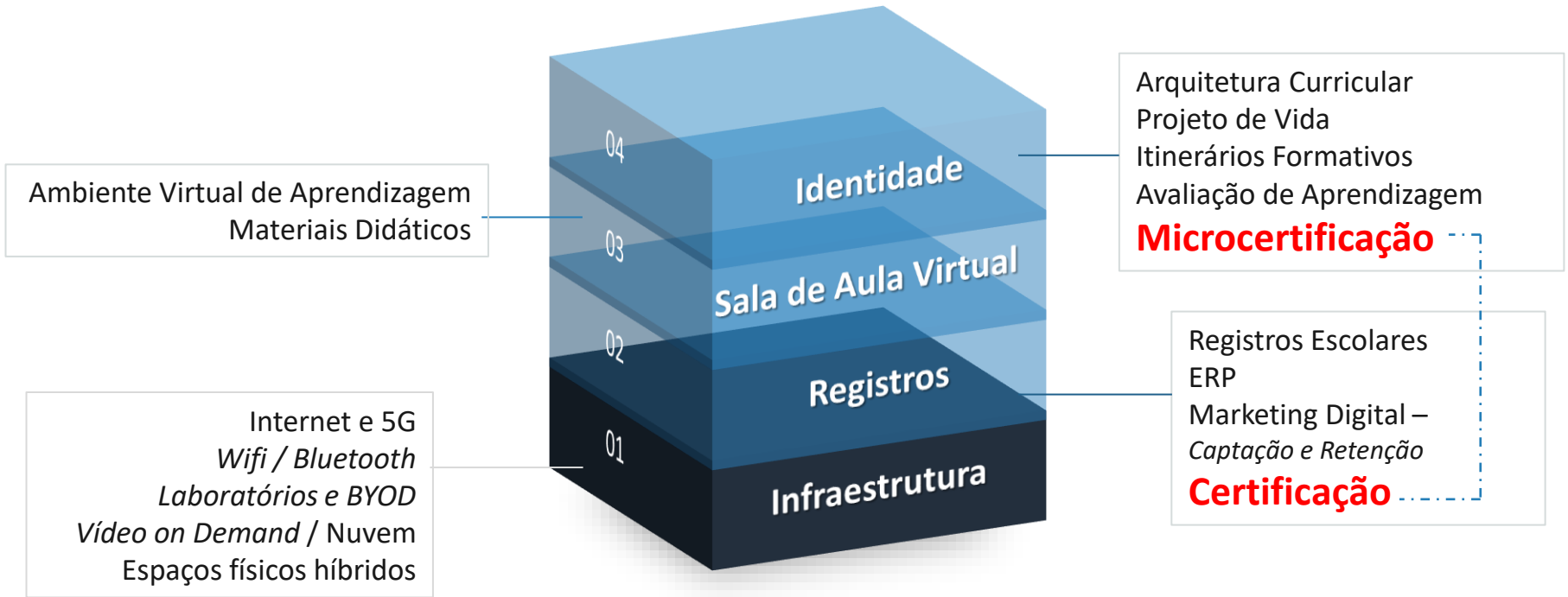

Como estão as
relações de ensino-
aprendizagem?

Como eu me relaciono
com as famílias e a
comunidade?

— **Frutificar e
proteger**



A importância do agir em rede



Obrigado!

Conecte-se comigo!

<https://www.linkedin.com/in/lucianosathler/>

@luciano_sathler_ead



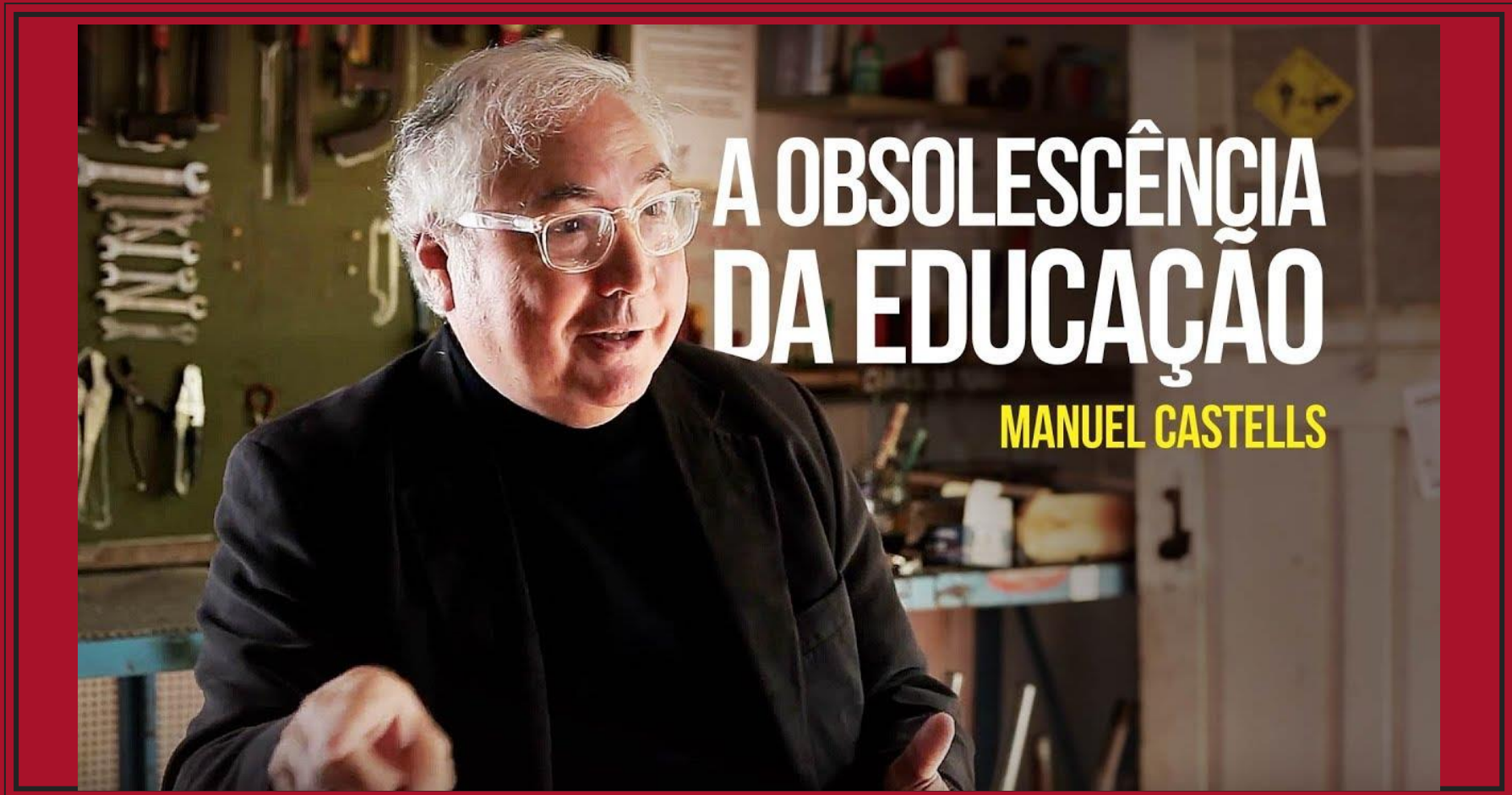

METODOLOGIAS ATIVAS



LUCIANO SATHLER

Princípios fundamentais da mudança

Pacto Educativo **Global**

Na incerteza, fortalecer a identidade para ampliar a percepção

01



GLOBAL COMPACT
Q7 EDUCATION



Princípios fundamentais da mudança

Movimento Laudato Si

A maior urgência para ressignificar a vida

02



**MOVIMENTO
LAUDATO SI'**



Uma escola para a **família**

20
22

Microcertificação

www.certifikedu.com.br

