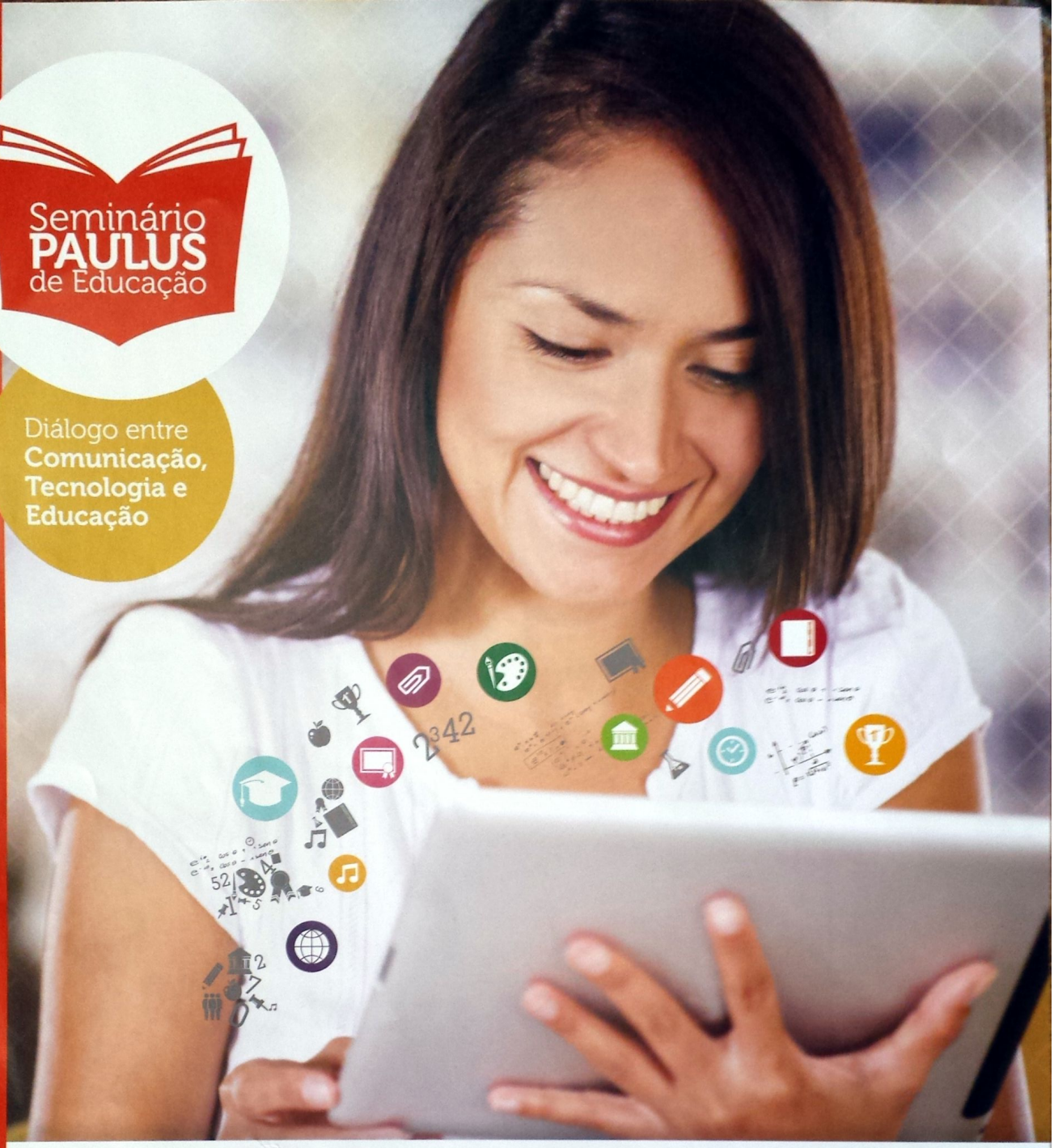

Palestra

NOVAS MANEIRAS DE ENSINAR, NOVAS MANEIRAS DE APRENDER

Palestrante:

Celso Antunes

Bacharel e Licenciado em Geografia pela Faculdade de Filosofia, Ciências e Letras da Universidade de São Paulo. Mestre em Geografia pela Faculdade de Filosofia, Ciências e Letras da Universidade de São Paulo. Especialista em Inteligências e Cognição. Especialista em Técnicas de Ensino e Aprendizagem. Autor de diversas obras publicadas em várias editoras.

Programação do Seminário

8h30 às 9h45 - Missa em ação de graças pelos 100 anos da PAULUS e pelo dia dos professores.
Celebrante: Pe. Rodrigo de Castro Ferreira.
9h45 às 10h30 - Coffee Breack
10h30 às 12h00 - Palestra com Celso Antunes

Parceiro:

ANEC
ASSOCIAÇÃO NACIONAL DE EDUCAÇÃO CATÓLICA DO BRASIL

Data:

18 de outubro, sábado, às 8h30

Local:

Auditório Madre Esperança Garrido
Colégio Santo Agostinho
Av. Contorno, nº63 - Centro
(Em frente ao Mutirama)

Informações e inscrições:
Paulus Goiânia Fone: (62) 3223-6860
ANEC - Goiânia: (62) 3281-5482

PAULUS Livraria de Goiânia/GO
goiania@paulus.com.br

paulus editora.oficial
editorapaulus
paulus.com.br

#Há 100 anos, nossa palavra é COMUNICAÇÃO

100 anos PAULUS